Verriegelungslösungen

Sicherheit bei der Arbeit ist ein wichtiges Anliegen für alle Fachleute. Bei Reparaturen oder Wartungen von industriellen Anlagen kommt es jährlich zu unzähligen Arbeitsunfällen. Die meisten dieser Unfälle sind auf nicht ausgeschaltete Energieversorgungen zurückzuführen.

Vorhängeschlösser

S31 | 410 | S32-ISO | 406-ISO-NS

. **LOCK-S31**	Bügel: 42.8mm, ø 4.8mm	CHF 17.30
. **LOCK-410**	Bügel: 44mm, ø 6mm	CHF 17.30
. **LOCK-S32-ISO**	Bügel: 42.8mm, ø 4.8mm	CHF 18.90
. **LOCK-406-ISO-NS**	Bügel: 44mm, ø 6mm	CHF 23.90

Vorhängeschlösser

AL-240 | AL-230 | AL-260-ISO | AL-260S-ISO

. **LOCK-AL-240**	Bügel: 50mm, ø 4mm	CHF 78.00
. **LOCK-AL-230**	Bügel: 50mm, ø 6mm	CHF 78.00
. **LOCK-AL-260-ISO**	Bügel: 50mm, ø 6mm	CHF 78.00
. **LOCK-AL-260S-ISO**	Bügel: 70mm, ø 6mm	CHF 78.00

Warnschilder zum Anhängen, Set à 6 Stk.

S4327L-DE | S4331L-DE | S4342L-DE | S4370L-DE

. **LOCK-S4327L-DE**	NICHT BERÜHREN	CHF 20.70
. **LOCK-S4331L-DE**	NICHT BENUTZEN	CHF 20.70
. **LOCK-S4342L-DE**	AN DER ANLAGE...	CHF 20.70
. **LOCK-S4370L-DE**	LEBENSGEFAHR STROM...	CHF 20.70

Kasten für Vorhängeschlösser

1483B | AL-SL-102

. **LOCK-1483B**	558 x 393 x 44mm	CHF 119.70
. **LOCK-AL-SL-102**	465 x 395 x 55mm	CHF 198.00

Verriegelungen für Mini-Leistungsschalter STANDARD

S2390 | S2391 | S2392

. **LOCK-S2390**	Schaltknopföffnung ≤11mm	CHF 8.20
. **LOCK-S2391**	Schaltknopföffnung 11-13mm	CHF 8.20
. **LOCK-S2392**	Schaltknopföffnung <12.7mm	CHF 8.20

Verriegelungen für Mini-Leistungsschalter UNIVERSELL

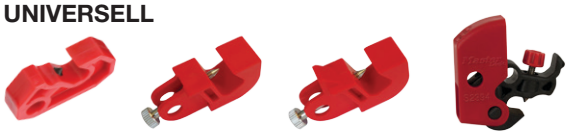

S2393 | AL-208-D | AL-208-C | S2394

. **LOCK-S2393**	CHF 8.20
. **LOCK-AL-208-D**	CHF 16.20
. **LOCK-AL-208-C**	CHF 16.20
. **LOCK-S2394**	CHF 14.90

Verriegelungen für Leistungsschalter

493B | 491B

. **LOCK-493B**	Für Standard-Schutzschalter	CHF 8.30
. **LOCK-491B**	Für grössere Schutzschalter	CHF 11.10

Mechanische Verriegelungen

S806 | ALP-12/2M | S3080

. **LOCK-S806**	Stahlkabel: 1.8m, ø 4mm	CHF 25.20
. **LOCK-ALP-12/2M**	Kabel: 2m, ø 4mm, Dielectric	CHF 67.40
. **LOCK-S3080**	Für 1/4-Drehventil	CHF 37.90

Exkl. MWST

Weitere Master Lock Artikel finden Sie auf glomar.ch

2017

Schliessbügel

ALP-03 | ALP-4/6 | 420 | 428

. **LOCK-ALP-03**	ø 35mm x 50mm, Dielectric	CHF 12.50
. **LOCK-ALP-4/6**	ø 30mm x 50mm, Dielectric	CHF 20.10
. **LOCK-420**	ø 25mm	CHF 7.20
. **LOCK-428**	ø 25mm x 63mm, Dielectric	CHF 6.60

Sperrelemente für LS Schalter

IW-785638 | IW-785652 | IW-785637

. **IW-785638**	1-fach, Breite: 18mm	CHF 8.50
. **IW-785652**	2-fach, Breite: 35mm	CHF 10.60
. **IW-785637**	3-fach, Breite: 52mm	CHF 13.50

Elektriker-Verriegelungsset universal

LOCK-SET-ELEC-UNI CHF 350.00

- 3 Vorhängeschlösser LOCK-S32KA-ISO-NS
- 1 Schliessbügel LOCK-428
- 3 Verriegelungen für Mini-Leistungsschalter LOCK-S2394
- 3 Sperrelemente IW-785638
- 3 Isoliermesser IW-785641
- 3 Isoliersperrstopfen IW-785640
- 1 Kompakte Gürteltasche LOCK-S1010

Isoliermesser für NH-Sicherungsunterteile und Verteilerleisten

IW-785641 | IW-785642 | IW-785643 | IW-785644

. **IW-785641**	DIN 00, Länge: 80mm	CHF 32.70
. **IW-785642**	DIN 0, Länge: 125mm	CHF 32.70
. **IW-785643**	DIN 1, Länge: 135mm	CHF 32.70
. **IW-785644**	DIN 2+3, Länge: 150mm	CHF 32.70

Isolier-Sperrstopfen

IW-785639 | IW-785650 | IW-785640

. **IW-785639**	Grösse E14, ø 20mm	CHF 25.20
. **IW-785650**	Grösse E18, ø 25mm	CHF 25.20
. **IW-785640**	Grösse E27 und E33, ø 45mm	CHF 25.20

ANTILUX-Sperrkappen

ANTILUX-KEY | ANTILUX-E27 | ANTILUX-E33

. **ANTILUX-E27**	Grösse DII / E27	CHF 48.40
. **ANTILUX-E33**	Grösse DIII / E33	CHF 62.10
. **ANTILUX-KEY**	Spezialschlüssel	CHF 23.50

Industrie-Sperrkappen

ANTILUX-IND-KEY | ANTILUX-IND-E27 | ANTILUX-IND-E33

. **ANTILUX-IND-E27**	Grösse DII / E27	CHF 54.10
. **ANTILUX-IND-E33**	Grösse DIII / E33	CHF 69.10
. **ANTILUX-IND-KEY**	Spezialschlüssel	CHF 23.50

Erdungs- und Kurzschliessvorrichtung für Niederspannungs-Verteilungen

MT-NHS-SET CHF 1900.00

- 2 Kurzschliessvorrichtungen à 25mm²
- 3 Erdungspatronen NHS DIN 00
- 6 Erdungspatronen NHS DIN 1, 2, 3
- 3 Erdungsschraubeinsätze E33
- 2 Erdungsklemmen isoliert
- 1 Betätigungsgriff
- 1 Stahlblechkoffer 440x330x66mm

Exkl. MWST

Weitere Master Lock Artikel finden Sie auf glomar.ch

2017